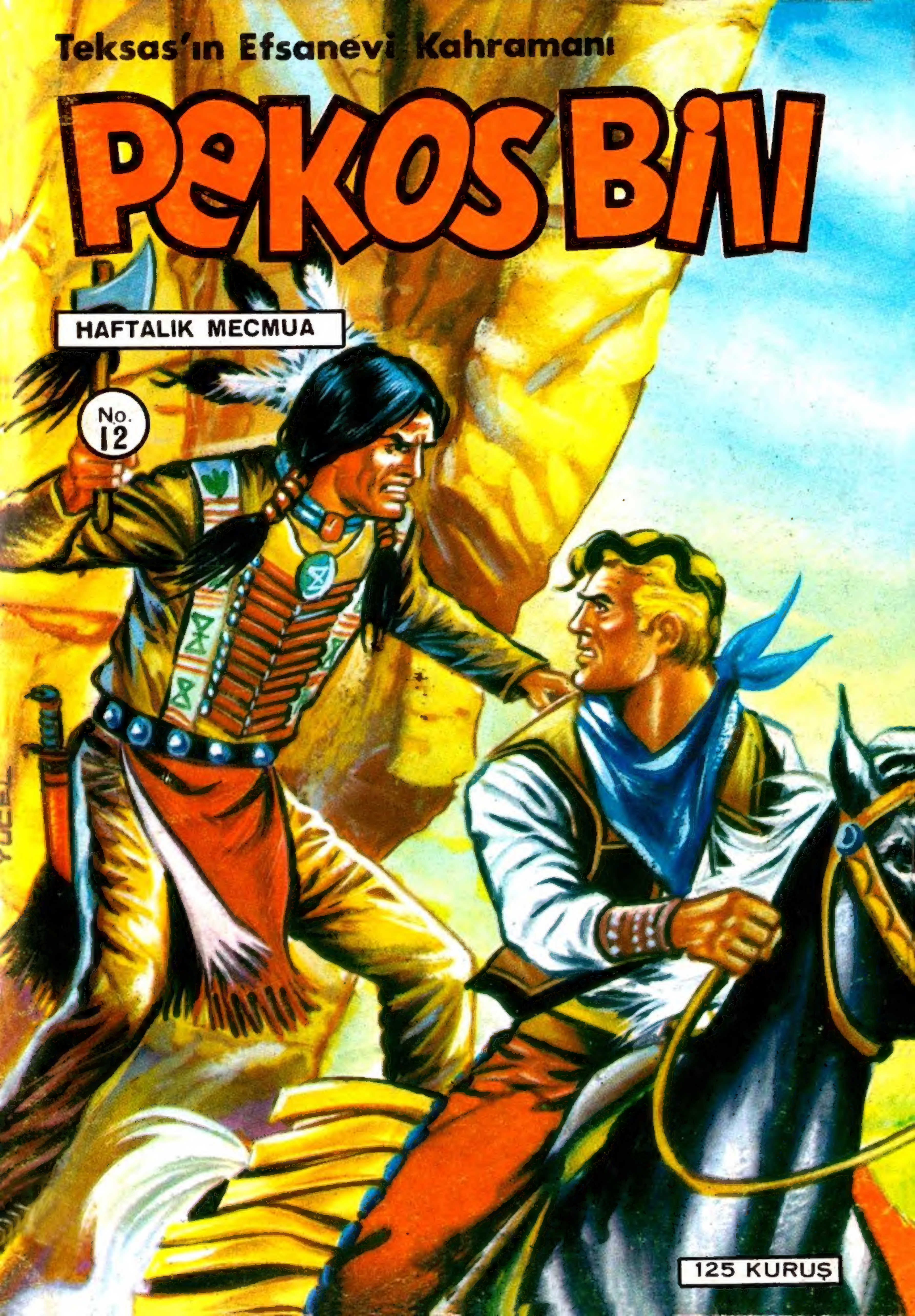
Teksas'ın Efsanevi Kahramanı
PEKOS BİLL
HAFTALIK MECMUA
No. 12
125 KURUŞ

Teksas'ın Efsanevi Kahramanı

PEKOS BİL

HAFTALIK MECMUA

Yıl : 1 Sayı : 12

Neşir Tarihi:
19-10-1970

Yücel Köksal ve Ortağı
Adi Komandit Şirketi
Adına

Sahibi ve Sorumlu Yönetmeni
YÜCEL KÖKSAL

İdare Yeri :
Cağaloğlu Çatal Çeşme Sokak
No. 5 Kat : 2 İstanbul
Telefon : 22 45 32

Taşra Bayii :
GAMEDA

Türkiyede neşir hakkı
Yayınevimize aittir

Teksas'ın Efsanevi Kahramanı

PEKOS BİLL HAYDUT KANI

BİRLEŞİK DEVLETLERİN BATISINDAKİ RİO GRANDE ŞEHRİNDE BİR GÖÇMEN AİLESİ ÖNEMLİ BİR KARAR ALMAKTADIR: RİO GRANDE'DEN İKİYÜZ MİL MESAFEDE BULUNAN VE İLK GELENLERE YENİ TOPRAKLARIN DAĞITILDIĞI SAN DİEGO'YA GÖÇ ETMEK.. GİUDİTTA VE JOHN PİCKFORD SEVGİLİ MORGAN'LARININ YOKLUĞUNDAN İSTİFADE EDEREK BU MESELEYİ GÖRÜŞÜYORLARDI..

BUNU ONA, SAN DIEGOYA GİTTİĞİMİZDE UYGUN BİR ZAMANDA SÖYLERİZ..
GALİBA HAKLISIN JOHN!..
İŞTE O DA GELİYOR..
BIRAK ONUNLA BEN KONUŞAYIM GIUDITTA!
PEKALÂ JOHN!
MERHABA ANNE! GÜNAYDIN BABA!
NASILSIN OĞUL?
BANA BİR ÖPÜCÜK VER BAKAYIM!
12-2

BENİM SEVGİLİ MORGAN'IM..
SENİNLE KONUŞMALIYIM MORGAN!
PEKİ BABA! BİRŞEY Mİ OLDU?
YOK EVLAT! HERŞEY YOLUNDA! GEL ÇIKALIM..
UNUTMAYIN! YEMEK BİRAZDAN HAZIR!
HEMEN DÖNERİZ ANNE!
BİRAZ DÜŞÜNCELİSİN BABA..
ANNENLE BEN RİO GRANDE'Yİ TERKETMEYE KARAR VERDİK!
RİO GRANDE'Yİ TERKETMEK Mİ?
EVET.. SAN DİEGO'DA TOPRAK VERİYORLAR BİZ DE ALABİLİRİZ!
BO
12-3

BİR SEBEP DAHA VAR, ONU SONRA SÖYLERİM..
NASIL İSTERSEN BABA, EĞER BİR SIR İSE..
FAKAT ANNEMLE SENİN HİÇ BENDEN GİZLİ BİR-ŞEYİNİZ OLMADI..
ALDIRMA EVLÂT, SONRA ANLARSIN! ŞİMDİ ŞERİFE GİDELİM..
SCER
SELÂM JOHN... MERHABA MORGAN!
GÜNAYDIN ŞERİF!
SENİNLE GÖRÜŞMELİYİM CHARLEY.!
12-4

JOHN İLE CHARLEY ALÇAK SESLE KONUŞURLAR... ŞERİF JOHN'UN SÖYLEDİKLERİNİ TASTİK EDER VE ARADA BİR DE MORGAN'A BAKAR..
NE KONUŞUYORLAR? BENİM HAKKIMDA GÖRÜŞTÜKLERİ MUHAKKAK..
HAREKET TARZINI TASVİP EDİYORUM JOHN!
BENİ ANLAYACAĞINI BİLİYORDUM...
TOPRAK TEVZİİ İÇİN GEREKLİ BELGELERİ YARINA HAZIRLARIM..
PICKFORD'LA ŞERİF BİRİNİN KENDİLERİNİ DİNLEDİĞİNİN FARKINDA DEĞİLLERDİ.
HERŞEY İÇİN TEŞEKKÜRLER CHARLEY!
İŞTE ÇOCUK, JOHN PİCKFORD İLE BERABER..
12-5

BELKİ DE SAN DİEGOYA GİTMEYE HAZIRLANIYORLAR.. DİCK DEMOND'TA HABER VEREYİM..
ÇOCUĞU ELİNDEN KAÇIRMIYACAKTIR MUHAKKAK..!.
BİRAZ GİTTİKTEN SONRA..
HEY! BENİM PEPİTO..!..
ÇABUK GEÇ!
OLUR!

ACELE ET.' REİS SENİ BEKLİYOR..!
HEMEN!
ANLADIĞIMA GÖRE DİCK DAMOND'UN KEYFİ YERİNDE DEĞİL!
HABERLER NE ALEMDE..!
ÇOK İYİ DİCK!. SENİ İLGİLENDİRECEK BİR KONUYA ŞAHİT OLDUM..

İÇERİ GEL PEPİTO!
SİZ DE GÖZÜNÜZÜ AÇIN HADİSE İSTEMİYORUM..
BAŞÜSTÜNE REİS!
NELER ÖĞRENDİN ANLAT.
PICKFORD'LAR ÇOCUKLA BİRLİKTE HEMEN SAN DIEGO'YA GİDİYORLAR..
GİDİYORLAR HA? ÇOCUKTA ONLARLA BERABER..
EVET REİS!
ŞİMDİ BEN YAPACAĞIMI BİLİYORUM.. İNTİKAM SAATİ GELDİ.
GİT ÖBÜRLERİNE DE SÖYLE, BİR SAATE KADAR HAREKET EDİYORUZ!.
DERHAL REİS!
12-8

İNTİKAMIM KORKUNÇ OLACAK ANTONIO MENDOZA! KORKUNÇ
GİDELİM ÇOCUKLAR! BURASI BENİ SIKIYOR.!
SENELERCE HEP BU FIRSATI BEKLEDİM..
BİRKAÇ GÜN SONRA..
BİRŞEY UNUTMADIĞINDAN EMİN MİSİN GIUDITTA?
HERŞEY TAMAM!
YA SEN MORGAN!?
SADECE ÇOCUKLUK ANILARIMI BIRAKIYORUM..
12-9

ÜZÜLME MORGAN! İYİ BİR İSTİKBALE DOĞRU GİDİYORSUN!
ÖYLE BABA! ÜÇÜMÜZ İÇİN DE MUTLU BİR GELECEK..
MURPY
VE UZUN YOLCULUK BAŞLAR..
FAKAT BİR SABAH..
ROBY HUYSUZLANIYOR..NE VAR ACABA?
HALBUKİ HER TARAF TAMAMEN SAKİN!
12-10

BİRDENBİRE..
KİM BU ADAMLAR? BU TARAFA GELİYORLAR..
KOVBOYLAR OLACAK! AMA YİNE DE BABAMI UYANDIRAYIM..
ZIP
ZIP
DAN
DAN
AMAN ALLAHIM ATEŞ EDİYORLAR..
NE OLUYOR?
KALK BABA! KALK!
12-11

DICK DAMON'UN ADAMLARI..
DICK DAMON MU? BU ADAM BIZDEN NE İSTİYOR?
SORACAK VAKTİMİZ YOK! TÜFEKLERİ MORGAN! TÜFEKLERİ GETİR.
HEMEN BABA..!
BU SİLÂH SESLERİ NEDİR MORGAN?
SONRA ANLATIRIM ANNE! SAKIN ARABADAN ÇIKMA!.
YAKALA BABA!
TANRIM DICK DAMON!
SAĞOL EVLAT..!
12-12

KENDİNİ SAKIN MORGAN..
BİZE GÖRE ÇOK KALABALIKLAR BABA!..
YA ÖLÜRÜZ YA KALIRIZ..
AAAH!
BABA! BABA!
AYNI ANDA ACI BİR ÇIĞLIK DUYULUR..
MORGAN. MORG...
ANNE!..
12-13

SİLÂH SESLERİNİ İŞİTTİKLE-
RİNDE PEKOS BİLL VE ARKA-
DAŞLARI HADİSE YERİNDEN
AZ İLERİDE BULUNUYORLAR-
DI.. DERHAL HÜCUMA UĞRA-
YANLARIN YARDIMINA KO-
ŞARLAR..
DİCK DAMON İLE ADAMLARI BUNLAR..
KOCA TEKS!
HAYDİ TAYFUN!
ONLARI GİY, GİY YİYECEĞİM..
BU ZAVALLILARDAN NE İSTİYOR-LAR?
12-14

PEKOS BİLL!
ÇABUK GİDELİM! PEKOS BİLL İLE BAŞA ÇIKAMAYIZ!
KAÇIYORLAR AMA ERGEÇ YAKALARIM ONLARI..
DAVY, JANE, TORNA-VİDA GERİ DÖNÜN! BOŞUNA TAKİP ETMEYİN!
KOCA TEKS! ÇOK İYİ BİR AVDI..
12-15

GEL JANE BURADA SANA İHTİYAÇ VAR!
DERHAL PEKOS BİLL!
YARASI ÇOK AĞIR..
EVET ÖYLE! ZAVALLI..
OH!. PEKOS BİLL! SİZ MİSİNİZ?
ÖLMEDEN ÖNCE.. SİZLE MORGAN HAKKINDA KONUŞMALIYIM..
MORGAN KİM?
BENİM PEKOS BİLL!
BABANIN YARASINI SARMAK İÇİN MENDİL GETİR, HAYDİ ÇABUK..
12-16

AMA FAYDASIZDIR, JOHN ÖLMEK ÜZEREDİR.. MORGAN DAİMA ANNE BİLDİĞİ GIUDITTA'NIN ÖLÜMÜNDEN DOLAYI ÇOK ÜZGÜNDÜR.. JOHN, PEKOS BILL İLE YALNIZ KONUŞMAK İSTER.. VE MORGARGAN'IN UZAKLAŞMASINI RİCA EDER.
SİZE BİR SIR SÖYLİYECEĞİM. MORGAN ZAVALLI GIUDITTA İLE BENİM OĞLUMUZ DEĞİL! ONUN ASIL ADI DICKSON!
ONU ANNESİ ÖLDÜĞÜ ZAMAN YANIMA ALDIM.. O ZAMAN KÜÇÜKTÜ VE BİZİ DAİMA KENDİ AİLESİ OLARAK BİLDİ..
..BABASI KORKUNÇ BİR SUÇLA İTHAM EDİLDİ VE KAÇTI.. ANTONIO MENDOZA ADIYLA GİZLENİYOR..
KANUN KAÇAĞI ANTONIO MU?
EVET.. SAN DIEGO'DA OLDUĞUNU BİLİYORUM.. MORGAN'A SÖYLEYİP BABASINI DOĞRU YOLA GETİRMESİNİ İSTİYECEKTİM..
MORGAN SİZE EMANET...ONA GERÇEĞİ SÖYLEYİN! YALNIZ BABASININ HAYDUT OLDUĞUNU SÖYLEMEYİN!.. ONU ANTONIO DICKSON OLARAK ARASIN!
SİZE SÖZ VERİYORUM..
12-17

JOHN, PEKOS BILL'E, MORGAN'IN BABASININ İŞLEMEDİĞİ BİR SUÇLA İTHAM EDİLDİĞİNİ, İSTEMEDEN KANUN KAÇAĞI OLDUĞUNU VE SONUNDA HAYDUTLUK YAPTIĞINI ANLATIR VE HEMEN SONRA ÖLÜR..
ARTIK AĞLAMA MORGAN! KUVVETLİ OLMALISIN!
HAKLISIN JANE KALAMİTİ..
HUZUR İÇİNDE YATSINLAR..
GEL BENİMLE MORGAN KONUŞACAKLARIM VAR..
PEKİ PEKOS BİLL!
JOHN PİCKFORD ÖLMEDEN EVVEL BANA BİR İFŞAATTA BULUNDU.. ERKEK ERKEĞE AÇIKÇA KONUŞABİLİR MİYİM?
TABİİ..
12-18

VE MORGAN GERÇEĞİ ÖĞRENİR, FAKAT HEPSİNİ DEĞİL.. BABASININ HAYDUT ANTONIO MENDOZA OLDUĞUNU ÖĞRENMEZ..
ZAVALLILAR! ONLARI DAİMA KENDİ ANNE VE BABAM OLARAK BİLİYORDUM.
SAN DİEGO'DA BABANI BULUP, NEDEN SENİ ARAMADIĞINI ÖĞRENMELİSİN! YAPACAKSIN DEĞİL Mİ?
TABİİ.. İTİMAT EDEBİLİRSİN!
SANA İHTİYACI OLDUĞUNU SANIYORUM! ONA FAYDAN DOKUNABİLİR.
ONU HİÇ TANIMIYORUM.. BENİ NEDEN TERK ETTİĞİNİ DE BİLMİYORUM..
SENİ TEMİN EDERİM PEKOS BİLL! ELİMDEN GELENİ YAPACAĞIM..
PEKALÂ DELİKANLI, HAYDİ GİDELİM..
YİRMİ MİL ÖTEDE MOLA VERECEĞİZ, YARIN AKŞAM DA SAN DİEGO'DA OLACAĞIZ!
MORGAN BABASININ KİM OLDUĞUNU ÖĞRENİNCE ÇOK ÜZÜLECEK..
12-19

ACABA DİCK DAMON PİCKFORD'LARA NEDEN HÜCUM ETTİ..
AKLINI KULLANIRSA BABASININ MASUMİYETİNİ İSBAT EDEBİLİR..
MENDOZA'DAN İNTİKAM ALMAK İÇİN, MORGAN'IN OĞLU OLDUĞUNU BİLİYOR BELKİ..
GALİBA HAKKIN VAR PEKOS BİLL !
PEKOS BİLL İYİ TAHMİN ETMİŞTİ... GERÇEKTEN AYNI ANDA-
ÇOCUK BU SEFER KURTULDU, AMA BİR DAHA HEDEFİMİ ŞAŞIRMIYACAĞIM..
MENDOZA İLE NEDEN BU KADAR UĞRAŞIYORSUN?

ÖYLE BİR SEBEP VAR Kİ BU YÜZDEN BÜTÜN HAYATIM BOYUNCA ONA DERİN BİR KİN DUYDUM..
BAKIN BENİ NE HALE GETİRDİ..
VAY CANINA!
KORKUNÇ.
BUNUN SAHİBİNE DUYDUĞUM KİN KADAR DERİN BİR İZ..
İŞTE BUNUN İÇİN DICK DAMON UNUTMUYOR!
12-21

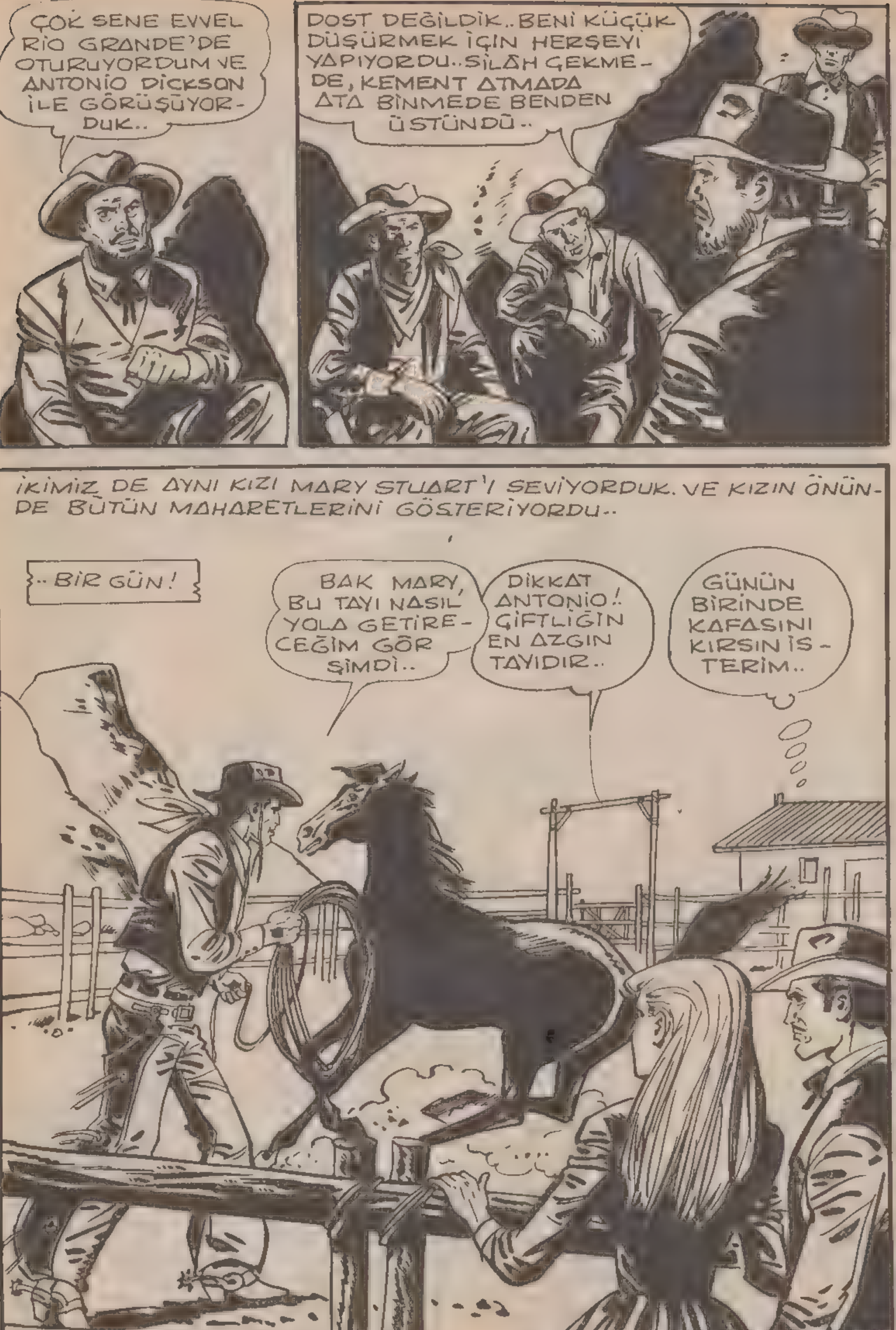
ÇOK SENE EVVEL RIO GRANDE'DE OTURUYORDUM VE ANTONIO DICKSON İLE GÖRÜŞÜYORDUK..
DOST DEĞİLDİK.. BENİ KÜÇÜK DÜŞÜRMEK İÇİN HERŞEYİ YAPIYORDU.. SİLAH ÇEKMEDE, KEMENT ATMADA ATA BİNMEDE BENDEN ÜSTÜNDÜ..
İKİMİZ DE AYNI KIZI MARY STUART'I SEVİYORDUK. VE KIZIN ÖNÜNDE BÜTÜN MAHARETLERİNİ GÖSTERİYORDU..
..BİR GÜN!
BAK MARY, BU TAYI NASIL YOLA GETİRECEĞİM GÖR ŞİMDİ..
DİKKAT ANTONIO! ÇİFTLİĞİN EN AZGIN TAYIDIR..
GÜNÜN BİRİNDE KAFASINI KIRSIN İSTERİM..
12-22

HOOO!..
IIII-III-IIHH
BRAVO..! ÇOK GÜZEL!
BEYLİK NUMARALAR HEP..
HAYDİ KOŞ BAKALIM GÜZELİM!
AZ SONRA..
İŞTE YOLA GELDİ..
CESARET, SIRA SENDE DİCK BAKALIM NASIL ZAPTEDECEKSİN..
SENDEN ÖNCE YAPSAYDIM, AYNI USULLE YOLA GETİRİRDİM..
DİCK'TE AYNI ŞEYİ YAPMAK İSTER... FAKAT..
HA! HA! HA!
SENİ İSTEMİYOR ZAVALLI DİCK!
ŞİMDİ GÜLÜYORSUN AMA YAKINDA GÖRÜRSÜN MARY!
12-23

KIZI BU HADİSEDEN SONRA BABASINDAN İSTEDİM FAKAT STUART BUNU REDDETTİ..VE MARY'NİN DICKSON İLE EVLENECEĞİNİ SÖYLEDİ.. BİR GECE...
MARY BENİM OLMALI..HERŞEYE RAĞMEN ONU KAÇIRACAĞIM..
FAKAT MARY UYANDI VE...
İMDAAT! İMDAAT!
BAĞIRMAN FAYDASIZ! BENİMLE GELECEKSİN!
ANTONIO VE KIZIN BABASI HEMEN ODAYA GİRDİLER.
DUR YOKSA FENA OLUR..
BUNU ÖDETECEĞİM SANA!
VE DICK HİKÂYESİNİ TAMAMLAR..
İHTİYARI VURMAK İSTEDİM AMA DICKSON MANİ OLDU..O ANDA MORGANDAN İNTİKAM ALACAĞIMA YEMİN ETTİM!
12-24

ERTESİ GÜN ÖĞLEDEN SONRA..
İŞTE SAN DİEGO! ARAMALARA BURADAN BAŞ-LAYACAĞIZ...
ANLAŞTIK..
SALOON

CASPİTA! RIO GRANDE'NİN EN GÜZEL ŞEHRİ..
EVET AMA HAYDUT DOLU!
12-25

DAVY KROKET İLE BENİM İŞİMİZ VAR.. SONRA LOKANTADA BULUŞURUZ!
OLUR PEKOS BİLL!
LOCANDA DEL WEST

GİDELİM DAVY KROKET!
KOCA TEKS!. BİR DAKİKA Bİ-LE DİNLENMEDEN?!
İKİ GECE İÇİN ODANIZ VAR MI?
PEKOS BİLL VE ARKADAŞLARI İÇİN DAİMA; KÜÇÜK BAYAN!
LÜTFEN EĞİLMEYİN 'HIÇ HOŞLANMAM BUNDAN!
MESELE ÇIKARTMA JANE!
BU TARAFTAN LÜTFEN'
İŞTE ONLAR 'SÜRATLE VE USTALIKLA HAREKET ETMELİYİZ..
12-26

ŞİMDİ DE DİĞER ODA-LARI GÖSTE-REYİM..
BİRAZ ÇABUK OLUN LÜTFEN!
İŞTE GÜZEL BİR ODA..
8
VAY CANINA!
İMDAT..
AT O SİLÂHI GÜZEL KIZ VE ELLER YUKA
ALÇAK.
12-27

GİRİN ÇABUK! KIMILDAYANI GEBERTİRİM..
BEKLİYELİM PEKOS BİLL GELSİN, SONRA.. HEP BERABER EĞLENİRİZ.
EĞLENCEYE BAYILIRIM.. NİYE HEMEN BAŞLAMIYORUZ.
BEN SANA GÖSTERİRİM!
PEPİTO İKİSİNE DİKKAT ET! BEN ÇOCUKLA MEŞGUL OLURUM..
12-28

PEKOS BİLL İLE DAVY KROKET'İ BULUP, JANE İLE TORNAVİDA-YI KURTAR-MALIYIZ.
AÇILIN!
HEY, SEN.. AAH!
DURDUR ONU!
ALÇAK.
ONA BEN BAKARIM, SEN ÖBÜRLERİYLE PEPİTO'YA YARDIM ET..
BU ÇOCUK BAŞIMIZA DERT OLA-CAK.
İŞTE ORADA! GÖZDEN KAYBETMİYEYİM.. SO-KAKTA ATEŞ EDE-MEM..
NE OLURSA OLSUN PEKOS BİLL'İ BUL-MALIYIM...

DİCK DAMON'A İZİMİ KAYBETTİRMELİYİM..
HİÇ OLMAZSA BABAMIN NEREDE OLDUĞUNU BİLSEYDİM O BANA YARDIM EDERDİ..
NEREYE SAKLANDI ACABA..
BU TARAFA GİTMİŞ OLMALI..
NEYSE! YAKALANMADAN PAÇAYI KURTARDIM..
12-30

YUKARIDA NE YAPIYORDUN TÜYSÜZ DELİKANLI..?
BEN.. BEN.. KAÇIYORDUM.!
KİMDEN KAÇIYORDUN? NEDEN? CEVAP VER..!
ÇEKİL GİT İŞİNE! SANA NE BUNDAN!
CEVAP VER.. HIRSIZSIN DEĞİL Mİ?
SENİ ŞERİFE GÖTÜRECEĞİM.. O SENİ SÖYLETİR..
ÇOK OLDUN! ARTIK SEN... ŞİŞKO DOMUZ!
GÜNAH BENDEN GİTTİ..
AAH!.
12-31

ADAMIN ELİNDEN KURTULAN MORGAN TEKRAR PEKOS BİLL İLE DAVY KROKET'İ ARAMAK İÇİN SAN DİEGO'YA GELİR..JANE KALAMİTİ İLE TORNAVİDA'NIN HAYDUTLARA YAKALANMIŞ OLMALARI ONU ÜZMEKTEDİR.. BU ARADA İTİMAT ETTİĞİ KİMSELERE BABASI ANTONİO DİCKSON'U SORMAKTADIR.. FAKAT KİMSE ONU TANIMAZ.. BİRDEN DONDURUCU BİR SAHNE İLE KARŞILAŞIR..
ÇABUK OLUN! GEBERMEK İSTEMİYORSANIZ PARALA ŞU ÇANTALARA DOLDURUN!
SAKIN BİR OYUN OYNAMAYA KALKIŞMAYIN, ZIMBALARIM!
BANKAYI SOYUYORLAR!

KAÇALIM!.
AL SANA!
AAH!.
ALOON
YAKALAYIN!
YAKALAYIN!
İŞTE ÇOCUK! BU DA ONLAR-DAN OLMALI!.
ALLAHIN CEZASI ŞİŞKO! YİNE KARŞIMA ÇIK-TI...
O DA GE-TENİN ADAMI?
İZAH ETMEYE İMKÂN YOK, EN İYİSİ KAÇMAK!

İKİ KİŞİLER..İKİ-
Sİ DE SİLAHLI.!
İMDAAT! YETİŞİN!
HIRSIZLAR!
SUS! KAPA ÇENENİ
SERSEM..
ALLAH
KAHRETSİN!
YETİŞİN..!
HAYDUTLAR!
CESARET ÇO-
CUKLAR, ŞUN-
LARI YAKALI-
YALIM!..
HERŞEY
MAHVOLDU!
12-34

YAKALAYIN HAYDUTU!
TAVŞAN GİBİ KAÇIYOR..
HIRSIZI TUTUN!
ÇOK KÖTÜ BİR DURUMDAYIM..!
HEY!
BÖYLE DELİ GİBİ NEREYE KOŞUYORSUN MORGAN?
PEKOS BİLL! SEN MİYDİN?
12-36

KOCA TEKS! ŞEYTAN GÖRMÜŞ GİBİSİN!
KÖTÜ BİRŞEY Mİ OLDU?
DİCK DAMON.. DİCK DAMON..
NEFES AL DELİKANLI..
MORGAN HEMEN PEKOS BILL'E DURUMU ANLATIR..
KAYBEDECEK VAKTİMİZ YOK.
KOCA TEKS! O ALÇAKLARA BİR DERS VERELİM.
NEREYE BÖYLE GÜZELİM..
AHH!.
ONUNLA MEŞGUL OL MORGAN!
MEMNUNİYETLE!
YEDİM SİZİ PİS HAYDUTLAR..
12-37

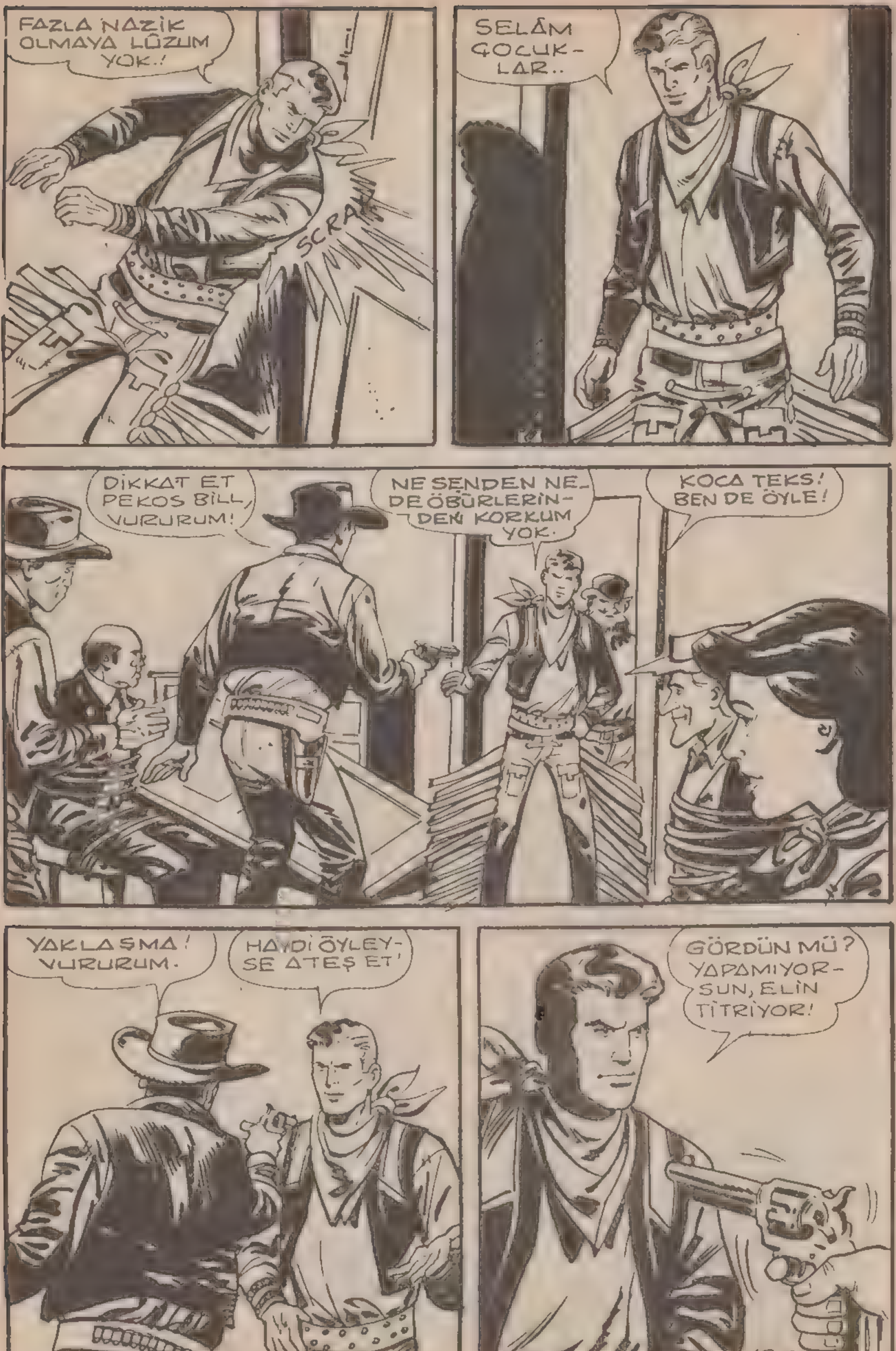
FAZLA NAZİK OLMAYA LÜZUM YOK.!
SCRAK
SELÂM ÇOCUK-LAR..
DİKKAT ET PEKOS BİLL, VURURUM!
NE SENDEN NE-DE ÖBÜRLERİN-DEN KORKUM YOK.
KOCA TEKS! BEN DE ÖYLE!
YAKLAŞMA! VURURUM.
HAYDİ ÖYLEY-SE ATEŞ ET!
GÖRDÜN MÜ? YAPAMIYOR-SUN, ELİN TİTRİYOR!
12-38

LÂNET OLASI NEDEN ATEŞ EDEMEDİM BEN!
DAVY! ŞUNLARIN SİLÂHLARINI AL!
İŞTE GERÇEKTEN ZEVKLİ BİR VAZİFE! VERİN SİLAHLARI YOKSA ELİNİZİ YAKARSINIZ!
VE AZ SONRA ŞERİFTE ORAYA GELİR..
SAĞOL PEKOS BİLL..!
BÜYÜK ADAMSIN!
HEM DE ÇOK BÜYÜK.!
12-39

BİRKAÇ GÜN SONRA MORGAN BABASININ İZİNİ BULMAYA ÇALIŞIRKEN!
HERHALDE BU ÇOCUK OLMALI!
UZUN BOYLU VE KUVVETLİ. GURURLU DA OLMALI.. İHTİYATLI OLMALIYIM..
HEY DELİKANLI, ANTONIO DICKSON'U ARAYAN SEN MİSİN?
EVET BAYIM! ONU TANIYOR MUSUNUZ? BABAMDIR!
GÜNLERDİR ONU ARIYORUM FAKAT KİMSE HAKKINDA BİRŞEY BİLMİYOR..
MERAK ETME DELİKANLI 'SANA YARDIM EDEBİLİRİM..
12-40

GEL GİRELİM! BİRŞEYLER İÇİP KONUŞURUZ.!
ÖNCE BANA HAYATINI ANLATIRSIN!
ELBETTE BAYIM.
MORGAN YABANCIYA KENDİ HAYAT HİKÂYESİNİ ANLATIR..
VE BÖYLECE DİCK DAMON ONLARI ÖLDÜRÜNCEYE KADAR PİCKFORD'LARLA YAŞADIN DEMEK?
EVET.!
LÂYIK OLDUKLARI CEZAYI ÇEKECEKLER..
O VE ADAMLARI YÜZÜNDEN TEK BAŞIMA KALDIM- BABAMDAN BAŞKA KİMSEM YOK..
YA BABANI BULDUĞUNU VE KARŞINDA OTURDUĞUNU SÖYLERSEM!
BABA!
12-41

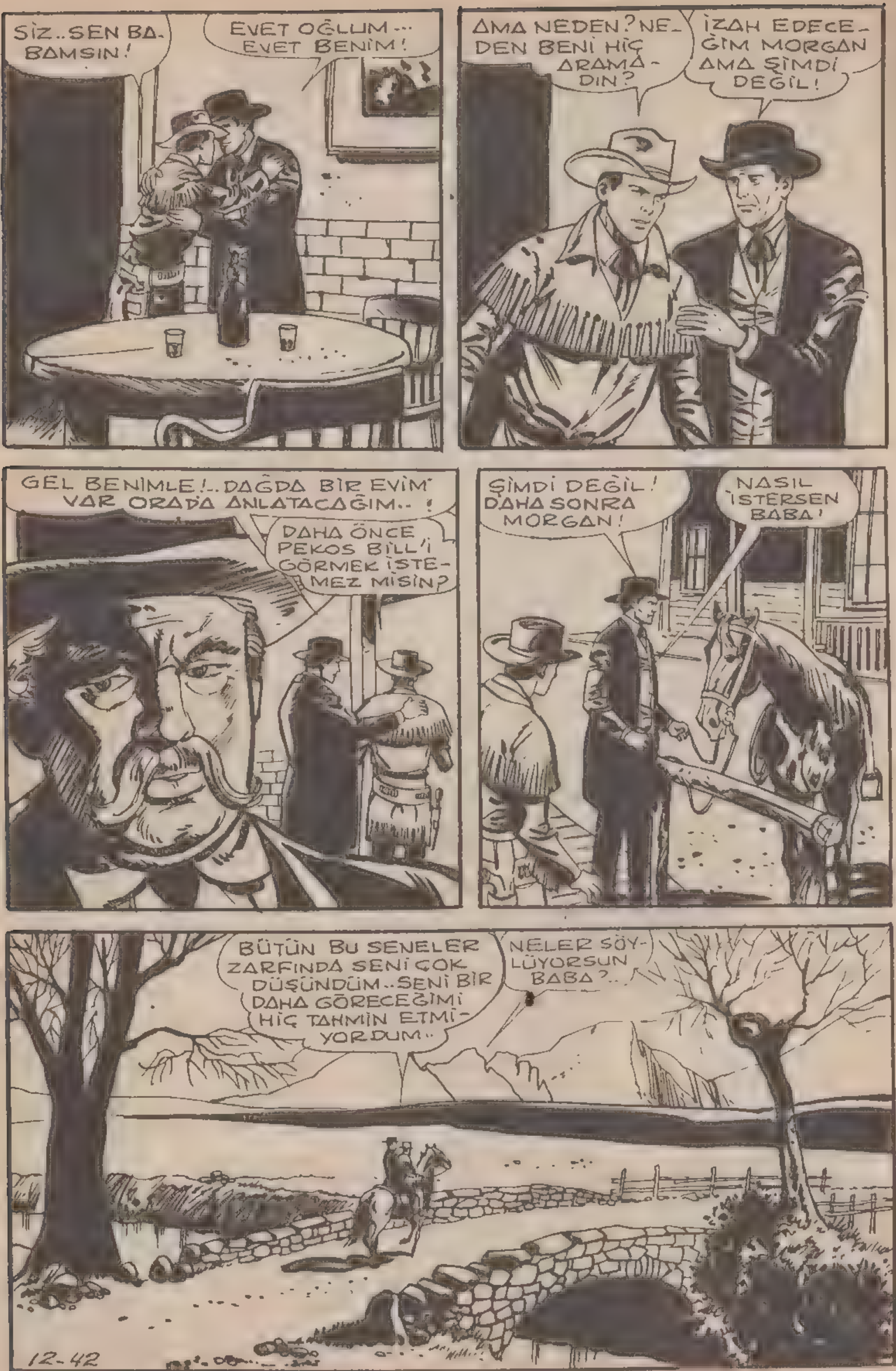
SİZ..SEN BABAMSIN!
EVET OĞLUM... EVET BENİM!
AMA NEDEN? NEDEN BENİ HİÇ ARAMADIN?
İZAH EDECEĞİM MORGAN AMA ŞİMDİ DEĞİL!
GEL BENİMLE!..DAĞDA BİR EVİM VAR ORADA ANLATACAĞIM..!
DAHA ÖNCE PEKOS BİLL'İ GÖRMEK İSTEMEZ MİSİN?
ŞİMDİ DEĞİL! DAHA SONRA MORGAN!
NASIL İSTERSEN BABA!
BÜTÜN BU SENELER ZARFINDA SENİ ÇOK DÜŞÜNDÜM..SENİ BİR DAHA GÖRECEĞİMİ HİÇ TAHMİN ETMİYORDUM..
NELER SÖYLÜYORSUN BABA?..
12-42

İŞTE BURADA OTURUYORUM.
BU ESKİ EVDE'Mİ?
İZAH EDİNCE ANLAYACAKSIN MORGAN!
HAYIR! HAYIR!.. OLAMAZ..
BU ADAMI BİRKAÇ GÜN EVVEL BANKAYI SOYMAK İSTERKEN GÖRDÜM..
MAALESEF AKSİNİ SÖYLİYEMİYECEĞİM...
BU ADAMIN ADI NICO NANCO! ÖYLEYSE SEN ANTONIO MENDOZASIN
ONU BURAYA GETİRMEKLE HATA ETTİN MENDOZA..
DOĞRU!
12-43

MORGAN BÜYÜK ÜMİTSİZLİĞE KAPILIR NİCO NANCO, MENDOZA-NIN OĞLU İLE KONUŞ-MASI İÇİN DIŞARI ÇIKAR..
İMKÂNSIZ! KOR-KUNÇ BIRŞEY BU!
BENİ DİNLEMELİ-SİN OĞLUM.
RİO GRANDE'DE İŞLEME-DİĞİM BİR SUÇLA İTHAM EDİLDİĞİM İÇİN KAÇTIM. BENİ DEVAMLI TAKİP ETTİLER
..VE SONUNDA HAYDUT-LUK YAPMAYA MECBUR OLDUM..FAKAT SENİ TE-MİN EDERİM Kİ KİMSE-Yİ ÖLDÜRMEDİM!
BİRKAÇ DEFA SANA VE ANNENE DÖNMEK İÇİN BUNDAN VAZGEÇME-Yİ DENEDİM..AMA HEP BOŞUNA..
AMA ŞİMDİ SEN VARSIN.. YARDIM EDERSEN TEKRAR NAMUSLU OLABİLİRİM..
KARARIN KATİ Mİ BABA!?
12-44

ÇOK SEVDİĞİM ANNENİN AZİZ HATIRASI ÜZERİNE YEMİN EDERİM..
TESLİM OLMAKTAN BAŞKA YAPACAK BİRŞEY YOK BABA..
OLACAĞIM..FAKAT ÖNCE İŞLEDİĞİ CİNAYETİN SUÇUNU ÜZERİME ATAN ADAMI BULMALIYIM..!
BU SIRADA PEKOS BİLL...
MORGAN'IN YANINDAKİ ADAMIN MENDOZA OLDUĞUNDAN EMİN MİSİN?
TABİİ..ATLA UZAKLAŞIRLARKEN GÖRDÜM..
ER VEYA GEÇ KARŞILAŞACAKLARDI..
FAKAT MENDOZA BİR KANUN KAÇAĞIDIR.
EVET, AMA BABASIDIR..ONA BİRŞEY YAPMAYACAĞIM..DİCKSON'UN ASLA SUÇLU OLDUĞUNA İNANMIYORUM.
ÖYLEYSE KAATİL KİM?
BİR İZ PEŞİNDEYİM..DOSTUMUN BABASI OLAN BU ADAMA YARDIM EDECEĞİM..
EVET DOĞRU!
12-45

SELÂM AHBAP! DICK DAMON ÇOKTAN BURALARDAN UZAKLAŞTI..
YOLU AÇIK OLSUN!
DENTISTA
HALBUKİ BEN OLSAYDIM ONU BÖYLE YOLA GETİRİRDİM..
HAYRET..DEMEK SOLAKSIN SEN ARSENIO..
ESKİDEN BERİ.. BİLMİYOR MUYDUNUZ?
ŞİMDİ İCABINA BAKILACAK İKİ KİŞİ VAR.. NICO NANCO VE MENDOZA..
BİLHASSA MENDOZA.. BİR CANİDİR O..
HALBUKİ BİR ZAMANLAR RIO'DAYKEN DOST İDİNİZ!
EVET AMA YOLLARIMIZ AYRILDI.. BEN BİR KANUN ADAMIYIM..
BARBA
12-46

NE DEMEK İSTEDİN ?
SADECE NE DEDİYSEM ONU..
RİO GRANDE'DE OLDÜRÜLEN ADAM BİR SOLAK TARAFINDAN VURULMUŞ VE ARSENIO DA ÖLENDEN ÇOK DICKSON İLE DOSTMUŞ,
CİNAYETTEN HEMEN SONRA ARSENIO RİO GRANDE'DEN AYRILMIŞ VE DICKSON CİNAYETLE ITHAM EDİLMİŞ..
ANLAMAYA BAŞLIYORUM?
MENDOZA ARSENIO'YU KONUŞTURMAK İÇİN SAN DİEGO'YA GELİR AMA BUNA MUVAFFAK OLAMAZ.
BUNU ANCAK SEN YAPABİLİRSİN PEKOS BİLL..
NE YAPACAĞIMA KARAR VERDİM.. DİNLE BAK!
KULAK KESİLDİM!.
İYİ ANLADIN MI ?
BANA GÜVEN! JANE VE TORNAVİDA İLE MÜKEMMEL BİR İŞ BAŞARACAĞIZ..
12-47

BİRKAÇ SAAT SONRA..
HIK.. DİCKSONLA BEN-HIK.. ÇOK İYİ..HIK.. DOSTTUK..
KUMARBAZ JOHN FERGUSSON İLE HEP POKER OYNARDINIZ DEĞİL Mİ?
ÖYLE..HIK.. FERGUSSON BÜTÜN HAVALİNİN EN HIZLI-HIK-KUMARBAZIYDI.. BENİM YÜZLERCE DOLARIMI ÇALDI..
VE SEN DE DERSİNİ VERDİN DEĞİL Mİ?
HAKETMİŞTİ DEĞİL Mİ ARSERIO?!
HIK..TABİİ..ARKASINDAN ATEŞ ETTİM..HIK..
SOL ELLE ATEŞ ETTİN! SONRA DA SUÇUNU ANTONIO DICKSON'A YÜKLEYİP RIO GRANDE'Yİ TERKETTİN!
HE! HE! O KADAR APTAL DEĞİLİM...HIK..
İSTEDİĞİMİZİ ELDE ETTİK..İTİRAF ETTİ..
PEKOS BİLL MEMNUN OLACAK!
SIRASI GELİNCE MORGAN'NIN BABASINI BU İFTİRADAN KURTARACAĞIZ..
12-48

BU ARADA ŞERİF NICO NANCO VE MENDOZA'NIN PEŞİNDEDİR..
ŞERİF ADAMLARIYLA BURAYA GELİYOR KAÇMAZSAK İŞİMİZ TAMAM..
ACELE EDELİM!.
HANİ TESLİM OLACAĞINA SÖZ VERMİŞTİN?
ASIL KAATİLİ YAKALAMADAN OLMAZ!.
AH BABA.. NEDEN HEP YALAN SÖYLÜYORSUN?
SANA YALAN SÖYLEMİYORUM..GİDELİM ARTIK! BLACK,... NERDESİN BLACK!
GEL ASLANIM! SEN BENİM YANIMDA DUR-
ÇOK SADIK VE ZEKİ BİR DOSTTUR O MORGAN.
HAYDİ ACELE EDİN!.
GİDELİM OĞLUM, ÇABUK..
12-49

DAĞ YOLUNDAN GİTMELİYİZ!
BÖYLECE ŞERİFTEN KOLAYCA KURTULURUZ!
AH BABA SANA BİR İNANABİLSEYDİM..
İŞTE ORADALAR.. ADIMLARINIZI AÇIN!
KAÇTIĞIMIZI DERHAL FARKEDERLER..
SEN OĞLUNLA KAÇ.. BEN ONLARI OYALARIM..
BİR HAYDUT AMA YİĞİT BİR İNSAN!
12-50

SAĞOL NICO·NANCO!
BİR GÜN HAYATIMI KURTARDIĞINI UNUTMADIM..
GEL OĞLUM..! EPEY YOLUMUZ VAR..
SAATLERCE YÜRÜDÜKTEN SONRA-
DAHA FAZLA GİDEMİYECEĞİM.. DİNLENMELİYİZ, GECE OLDU..
NASIL İSTERSEN BABA..
SADIK DOSTUM! SEN DE YORULDUN MU BLACK!.
BU KÖPEK SENİ ÇOK SEVDİ.. HAYDİ UYUYALIM..
12-51

GECE YARISI OLMUŞTU..
BABAMA ANCAK GERÇEK SUÇLUYU ARAMAKLA YARDIM EDEBİLİRİM..
SEN DE Mİ GELMEK İSTİYORSUN BLACK! TAKİP ET ÖYLEYSE!..
BİRDENBİRE..
İMDAAT.!
BLACK!. BLACK.!
ÇEK BENİ YUKARI BLACK..
HAYATIMI KURTARDIN BLACK.
12-52

ŞİMDİ YOLA DEVAM EDELİM AMA DAHA İHTİYATLI OLARAK..
MORGAN SAATLERCE YÜRÜR SONUNDA..
ARTIK YAPAMIYACAĞIM.. YARDIM İSTEMELİYİM..
PEKOS BİLL'E BİR HABER GÖNDEREBİLSEM..
BELKİ BLACK BUNU YAPABİLİR..
KOKLA BLACK KOKLA.. BU MENDİLİN SAHİBİNİ BUL VE BURAYA GETİR..
ZEKİ HAYVAN! ANLADI ZANNEDERİM..
12-53

KOKU ALMA HASSASI VE ŞAŞILACAK BİR İÇGÜDÜ İLE BLACK ŞEHRE İNER..
VE DOĞRUCA "BATI LOKANTASI"NA GELİR..
MORGAN'A VERDİĞİM MENDİL! DELİKANLININ BİZE İHTİYACI VAR..
KÖPEK BİZİ ONA GÖTÜRÜR!
VAKİT KAYBETMEDEN GİDELİM.. TORNAVİDA İLE DAVY DİĞERLERİYLE MEŞGUL OLUR.
HAZIRIM PEKOS BİLL!
O SIRADA DAĞDA..
MORGAN! MORGAN! OĞLUM, NEREDESİN?
KAÇMIŞ! NE OLURSA OLSUN BULMALIYIM ONU! HERŞEYE RAZIYIM.. YETER Kİ MORGAN'A BİRŞEY OLMASIN..
12-54

MORGAN FAZLA UZAKTA OLMA-MALI..
KÖPEK KAYALARIN ARKA-SINDA KAYBOLDU..
YAY CANINA!
ALLAHIM!
AGGRRR...
AĞIR OL İHTİYAR KEDİ..
TAM ZAMA-NINDA GEL-MİŞİZ..
BİRŞEYİN YOK YA MORGAN?
SAĞOL! İYİYİM JANE!..
12-55

MORGAN! TANRI-YA ŞÜKÜR SAĞSIN!
BABA!
OĞLUMUN HAYATINI KURTARDINIZ SİZE MİNNETTARIM PEKOS BİLL!
MORGAN, ŞERİFİN ADAMLARINDAN KAÇIYORDUM.. ONU DA BERABER SÜRÜKLEDİM FAKAT BENİ BIRAKTI.. HAKKI VAR, TESLİM OLMALIYIM..
BEN KAATİL DEĞİLİM! MECBUREN BİR HIRSIZ OLDUM, AMA DAİMA ŞİDDETTEN NEFRET ETTİM.. ARTIK CEZAMI ÇEKMEYE HAZIRIM..
BABA, BABA!.. İŞTE BÜTÜN ÇABAM SENİ BUNA MECBUR ETMEKTİ! BENİ AFFET..
OH, MORGAN! ARTIK ŞEREFLİ BİR İNSAN OLARAK YAŞAYACAĞIZ.
12-56

SİZİ ŞERİFE GÖTÜ-RECEĞİM VE SÖZ VERİYORUM, SUÇSUZ OLDUĞUNUZU İSPAT EDECEĞİM-
TEŞEKKÜRLER PEKOS BİLL!
ŞEHRE DÖNELİM.. KİM-SE SİZE KÖTÜLÜK EDEMEYECEK!
BİR SAAT SONRA...
VAY CANINA! ANTONİO MENDOZA!
TESLİM OL-MAYA GELDİ.
DOĞRU ŞERİF..
12-57

HIRSIZLIK YAPTIĞIM DOĞRU, FAKAT BANA YÜKLENEN CİNAYETLE İLGİM YOK..
EVVELÂ SUÇSUZLUĞUNU İSPAT ETMELİSİN.!
ELİMDE DELİL YOK ŞERİF.!
SİZ SUÇLU DEĞİLSENİZ, CİNAYETİ KİM YAPTI ÖYLEYSE?.
BU ADAMIN ADINI SÖYLERSEM BANA İNANMAZSINIZ!
MÜMKÜN.. KANUN İSPATLARA DAYANARAK TATBİK EDİLİR..
ŞERİF.! ALİAS MENDOZA BU CİNAYETİ İŞLEMEDİ..
DELİL İSTERİM! TEKRAR EDİYORUM DELİL İSTERİM.!
12-58
KOCA TEKS! GETİRDİK BİLE!
HEMDE CANLI BİR DELİL!

ARSENİO.! YARDIMCIM!
EVET... O!.
BİZE HERŞEYİ İTİRAF ETTİ!.
DOĞRU DEĞİL.!
İŞTE KAATİL.! FERGUSSON'U OYUNDA YENMİŞTİM.. BU ADAM ONA SOL ELİ İLE ATEŞ ETTİ..
YALAN!
İTİRAF ET ARSERİO..
PEKOS BİLL'İN KESKİN BAKIŞLARI ARSENIO ÜZERİNDE TESİRİNİ GÖSTERİR..
LÂNET OLSUN PEKOS BİLL! EVET SUÇLU BENİM..
HAK YERİNE BULDU BABA!
EVET OĞLUM.. ONÜÇ YIL SONRA...
12-59

BİRKAÇ GÜN SONRA ANTONIO, DICKSON, ALIAS MENDOZA VE NICO NANCO'NUN MAHKEMESİ GÖRÜLÜR.. ARSERIO'NUN DAVASI CİNAYET DOSYASIYLA AĞIR CEZA MAHKEMESİNE AKTARILIR.. ANTONIO DICKSON'NUN DAVASI İSE KISA SÜRER VE SONUÇLANIR.
MAHKEME, ANTONIO DICKSON'UN ASIL CANİNİN ORTAYA ÇIKMASIYLA CİNAYETLE İLGİSİ OLMADIĞI KANISINA VARMIŞTIR-
-FAKAT, HIRSIZLIK VE SOYGUNA TEŞEBBÜS SUÇLARIN SABİT GÖRÜLDÜ..SUÇ ORTAĞIN NICO NANCO İLE ÜÇER YIL HAPİS BİN ALTIYÜZ DOLAR PARA CEZASI ÖDEMENİZE KARAR VERMİŞTİR.
ZAVALLI BABAM..ÜÇ YIL HAPİS YATACAK!
ÜZÜLME OĞLUM! ÇABUK GEÇER.. BURADAN ÇIKINCA ÇALDIĞIM PARALARI ÖDEMEK İÇİN ÇALIŞACAĞIM..
BABAN İYİ BİR İNSAN MORGAN..
SİZ ÇIKANA KADAR MORGAN'LA BEN ALÂKADAR OLACAĞIM.
HERŞEY İÇİN TEŞEKKÜRLER PEKOS BİLL!
BU MACERANIN SONU..
12-60

MÜJDE!
Her sayısı kapışılan mecmua
PEKOS BILL
şimdi pırıl pırıl LÂKE KAPAK
içinde CİLT olarak çıktı
PEKOS BILL
Teksas'ın Efsanevi Kahramanı
PEKOS BILL'İN
CİLTLERİ BAYİLERİNİZDE
Mutlaka Okuyunuz.
12-61

MİNİ CANGO

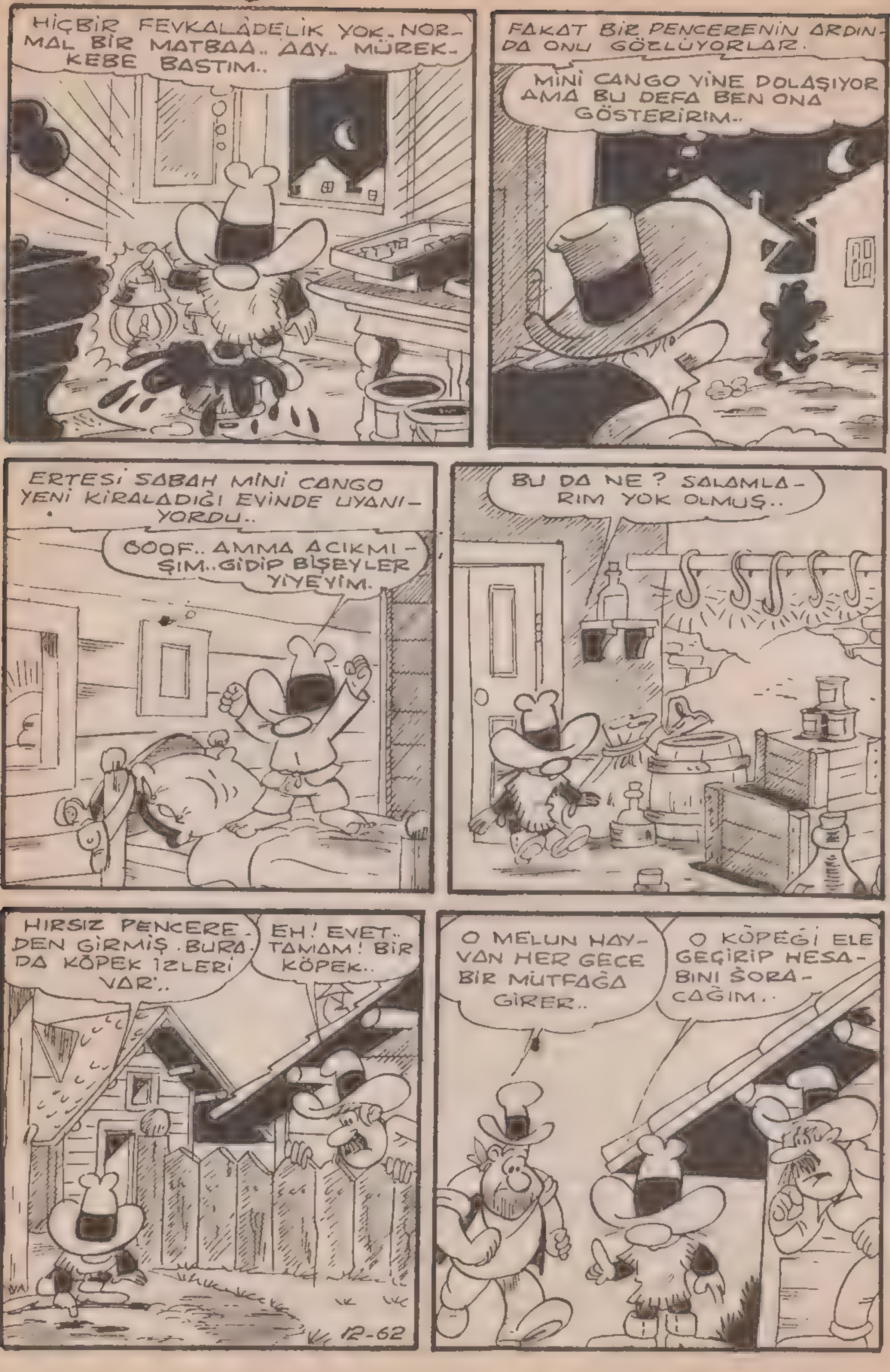
HİÇBİR FEVKALÂDELİK YOK.. NORMAL BİR MATBAA.. AAY.. MÜREKKEBE BASTIM..
FAKAT BİR PENCERENİN ARDINDA ONU GÖZLÜYORLAR.
MİNİ CANGO YİNE DOLAŞIYOR AMA BU DEFA BEN ONA GÖSTERİRİM..
ERTESİ SABAH MİNİ CANGO YENİ KİRALADIĞI EVİNDE UYANIYORDU..
OOOF.. AMMA ACIKMIŞIM..GİDİP BİŞEYLER YİYEYİM.
BU DA NE ? SALAMLARIM YOK OLMUŞ..
HIRSIZ PENCEREDEN GİRMİŞ .BURADA KÖPEK İZLERİ VAR..
EH! EVET.. TAMAM! BİR KÖPEK..
O MELUN HAYVAN HER GECE BİR MUTFAĞA GİRER..
O KÖPEĞİ ELE GEÇİRİP HESABINI SORACAĞIM..
12-62

ERTESİ GECE..
DÜNKÜ EVİN MUTFAĞINDA EPEY YİYECEK VARDI.. GENE ORAYA Gİ-REYİM..
VAY CANINA! BU DA NE.. BANA BIR RA-KİP Mİ ÇIKTI..
PEK KUVVETLİ GÖZÜ-KÜYOR.. EN İYİSİ KİRİŞİ KIRMAK..
FAKAT O KÖPEK DEĞİLDİ..
ÇALDIĞIM SALAMLARI MİNİ CANGONUN EVİNE SAKLAR YARIN ONU HIRSIZLIKLA SUÇLAR VE GAZETEYE HABER OLARAK YAZARIM..
HEM HABERİ YARATIYORUM HEM DE YAYINLIYORUM.. ŞU GAZETECİLİK NE KADAR İYİYMİŞ..
12-63

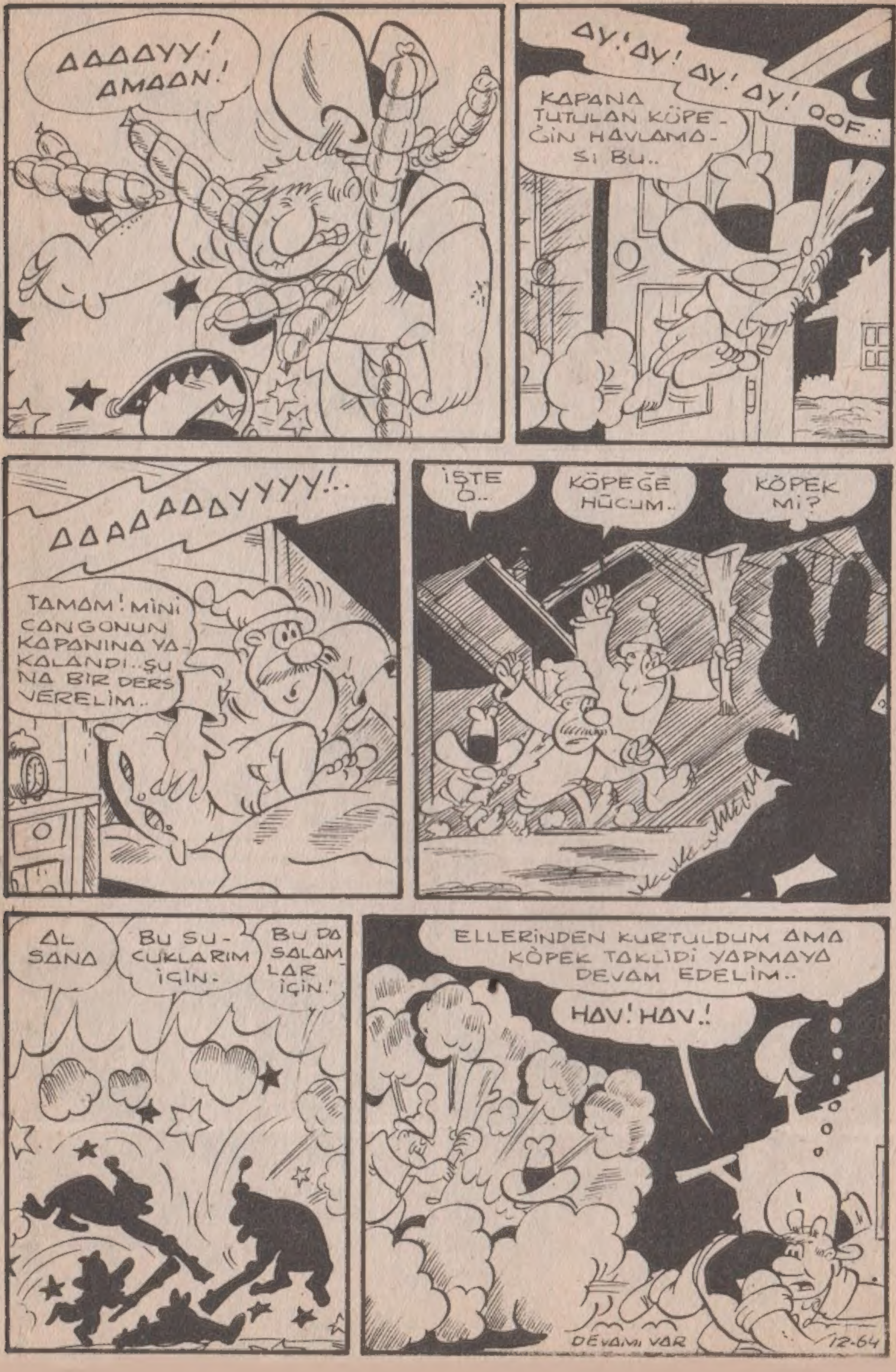
AAAAYY! AMAAN!
AY! AY! AY! AY! OOF..
KAPANA TUTULAN KÜPEĞİN HAVLAMASI BU..
AAAAAAAYYYY!..
TAMAM! MİNİ CANGONUN KAPANINA YAKALANDI.. ŞUNA BİR DERS VERELİM..
İŞTE O..
KÖPEĞE HÜCUM..
KÖPEK Mİ?
AL SANA
BU SUCUKLARIM İÇİN.
BU DA SALAMLAR İÇİN!
ELLERİNDEN KURTULDUM AMA KÖPEK TAKLİDİ YAPMAYA DEVAM EDELİM..
HAV! HAV.!
DEVAMI VAR
12-64

Eğlence Sayfası

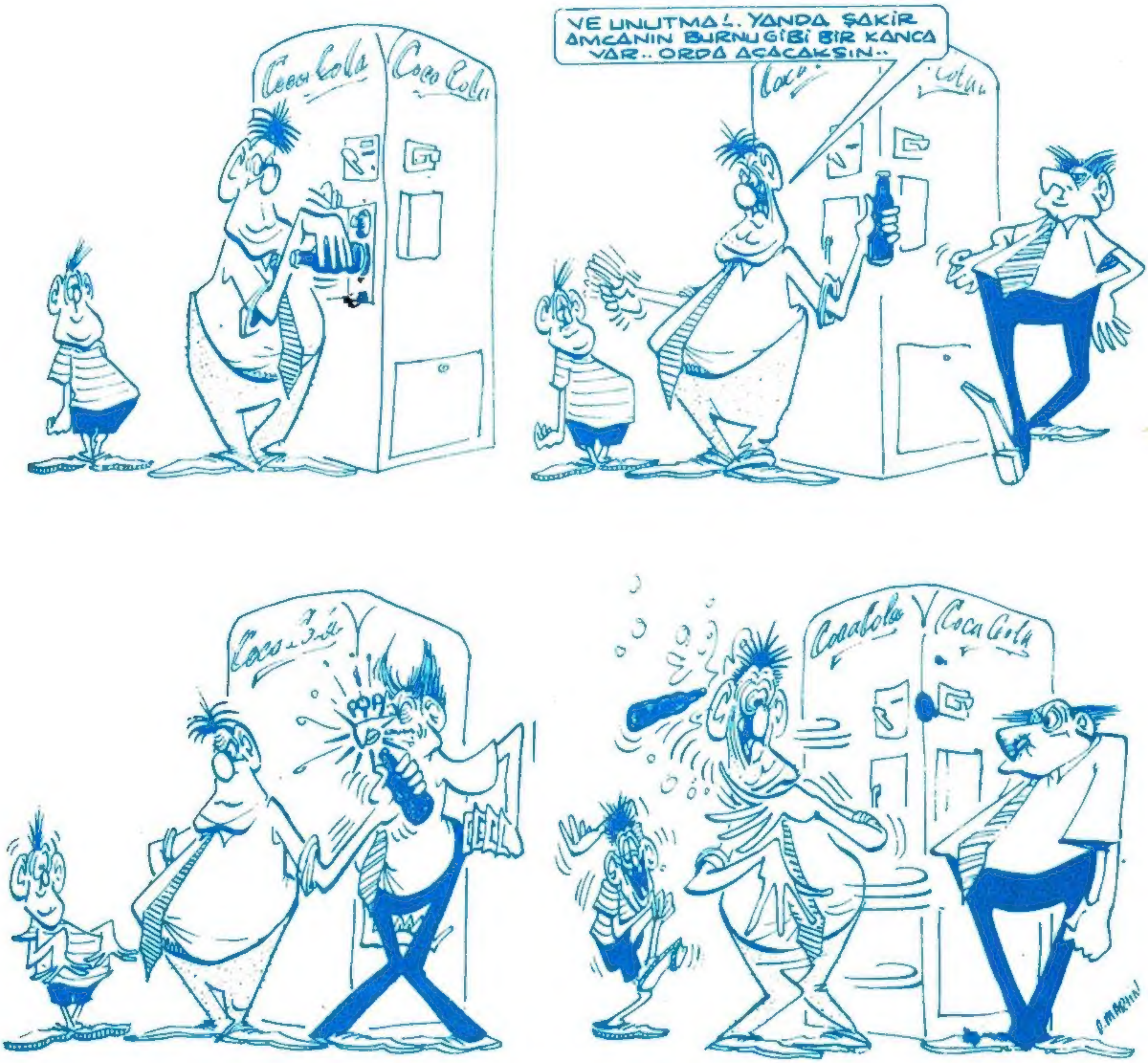

OSMAN ARPACIOĞLU

Mersin İdmanyurdu